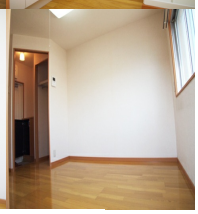

敷金礼金0！室内リフォーム済み！人気の角部屋に空きが出ました！

★★★⯪☆ リノベーション

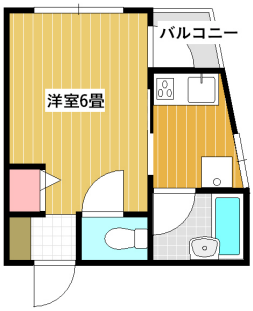

月額

家賃	33,000 円
共益費	3,000 円
水道料	定額 2,750 円
町内会費	200 円
インターネット	無料
毎月保証料	なし
小計	**38,950 円**
駐車料	9,000 円
毎月保証料	なし
合計	**47,950 円**

その他月額料金

毎月保証料：500円/月

初期費用

敷金	なし
礼金	なし
保証会社契約料	31,160 円
鍵交換代	13,200 円 (税込)
火災保険料	15,000 円/2年更新
抗菌・消臭施工代	11,000 円
安心入居サポート	8,800 円
仲介手数料	36,300 円 (税込)
初月賃料	38,950 円
フリーレント割引	-36,000 円
合計	**118,410 円**

※駐車場利用なしの場合の想定です

※合計金額は参考金額です、詳しくはスタッフへお問合せください

建 物

所在地	大分県大分市南春日町２番２３号 コーポ南春日
構造・階数	RC 地上3階建
築年月	1981年11月（築44年）
交通1	ＪＲ日豊本線 距離: 1200m 徒歩時間: 15分
交通2	バス 附属小学校前 距離: 240 m 徒歩時間: 3 分
取引態様	仲介
最終更新日	2022/10/24 14:15

部 屋

間取	1K
専有面積	17.3m²
バルコニー向き	南
お部屋の階数	3階(302 号)
入居状況	空き室あり
入居可能時期	即時
コメント	写真は301号

タカラ不動産
TAKARA REAL ESTATE

tel 097 532.8834