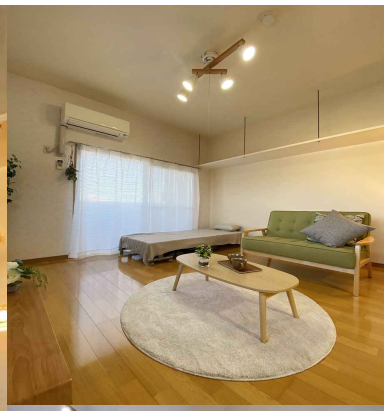

眺めも非常に良く単身者にオススメの物件です！！

★★★★★

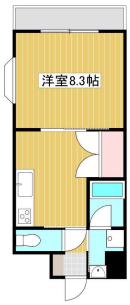

月額

家賃	44,000 円
共益費	5,000 円
水道料	定額 2,500 円
町内会費	なし
インターネット	無料
ライフサポート24M	1,100 円
事務管理手数料	500 円
毎月保証料	なし
小計	**53,100 円**
駐車料	5,000 円
毎月保証料	なし
合計	**58,100 円**

初期費用

敷金	なし
礼金	なし
保証会社契約料	26,550 円
鍵交換代	なし
火災保険料	18,000 円/2年更新
入居者安心パック	35,200 円
仲介手数料	48,400 円 (税込)
初月賃料	53,100 円
合計	**181,250 円**

※駐車場利用なしの場合の想定です

※合計金額は参考金額です、詳しくはスタッフへお問合せください

建 物

所在地	大分県別府市上人南5組 ステュディオ松村
構造・階数	RC 地上10階建
築年月	2003年04月（築21年）
交通1	ＪＲ日豊本線 別府大学 距離: 240m 徒歩時間: 3分
取引態様	仲介
最終更新日	2022/11/22 17:03

部 屋

間取	1DK
専有面積	30.78m²
バルコニー向き	東
お部屋の階数	2階(201号)
入居状況	空き室あり
入居可能時期	即時
コメント	写真は201号室

タカラ不動産
TAKARA REAL ESTATE

tel 097 532.8834