



敷戸に2LDKの空きが出ました！ファミリーの方も十分に住める広さです！

★★★★☆

月額

初期費用

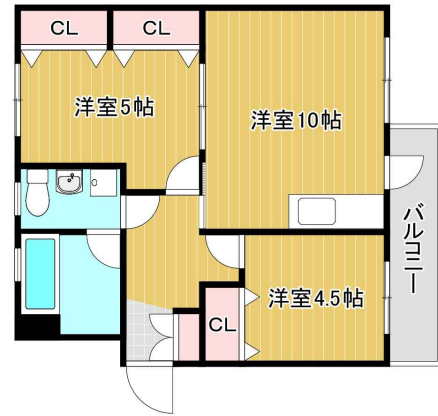

建物

所在地 大分県大分市敷戸北町23-6
マルソ敷戸
構造・階数 RC 地上3階建
築年月 1973年06月（築51年）
交通1 J R 豊肥本線 敷戸 距離：1600m 徒歩時間：20分

取引態様 最終更新日 2024/03/01 15:12

部屋

間取 2LDK
専有面積 48.0m²
バルコニー向き 南東
お部屋の階数 3階(303号)
入居状況 空き室あり
入居可能時期 相談
コメント

家賃	44,000 円
共益費	3,000 円
水道料	
町内会費	
毎月保証料	なし
小計	47,000 円
駐車料	3,000 円
毎月保証料	なし

合計 50,000 円

その他月額料金

・鍵交換（任意）：15000円（税抜）

敷金	なし
礼金	なし
保証会社契約料	37,600 円
鍵交換代	なし
火災保険料	17,000 円/2年更新
仲介手数料	48,400 円 (税込)
初月賃料	47,000 円
フリーレント割引	-47,000 円

合計 103,000 円

※駐車場利用なしの場合の想定です

※合計金額は参考金額です、詳しくはスタッフへお問合せください

