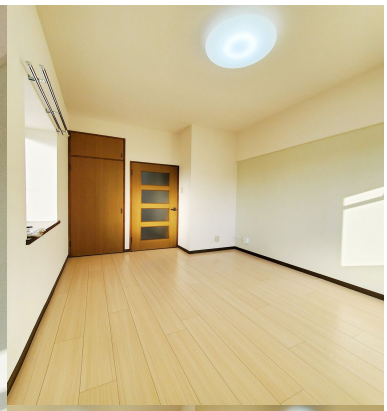

単身者にもおすすめな鉄筋コンクリートマンション募集開始です！敷金礼金ゼ...

★★★★☆

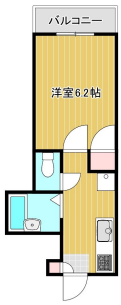

月額

家賃	28,800 円
共益費	3,000 円
水道料	定額 2,200 円
町内会費	400 円
インターネット	無料
Tサポートプラス	1,650 円
毎月保証料	なし
小計	**36,050 円**
駐車料	4,400 円
毎月保証料	なし
合計	**40,450 円**

初期費用

敷金	なし
礼金	なし
保証会社契約料	28,840 円
鍵交換代	16,500 円 (税込)
火災保険料	なし
入居前殺虫作業	5,500 円
仲介手数料	31,680 円 (税込)
初月賃料	36,050 円
フリーレント割引	-31,800 円
合計	**86,770 円**

※駐車場利用なしの場合の想定です

※合計金額は参考金額です、詳しくはスタッフへお問合せください

建 物

所在地	大分県大分市賀来北1丁目1-60 グランジュテ賀来
構造・階数	RC 地上3階建
築年月	1996年03月（築29年）
交通1	ＪＲ久大本線 賀来 距離: 1280m 徒歩時間: 16分
取引態様	仲介
最終更新日	2024/04/21 16:41

部 屋

間取	1K
専有面積	22.0m²
バルコニー向き	南
お部屋の階数	2階(203号)
入居状況	空き室あり
入居可能時期	即時
コメント	部屋の写真は207（角部屋）、中部屋のお部屋は出窓はありません

タカラ不動産
TAKARA REAL ESTATE

tel 097 532.8834